MISO
Maestría en Ingeniería de Software

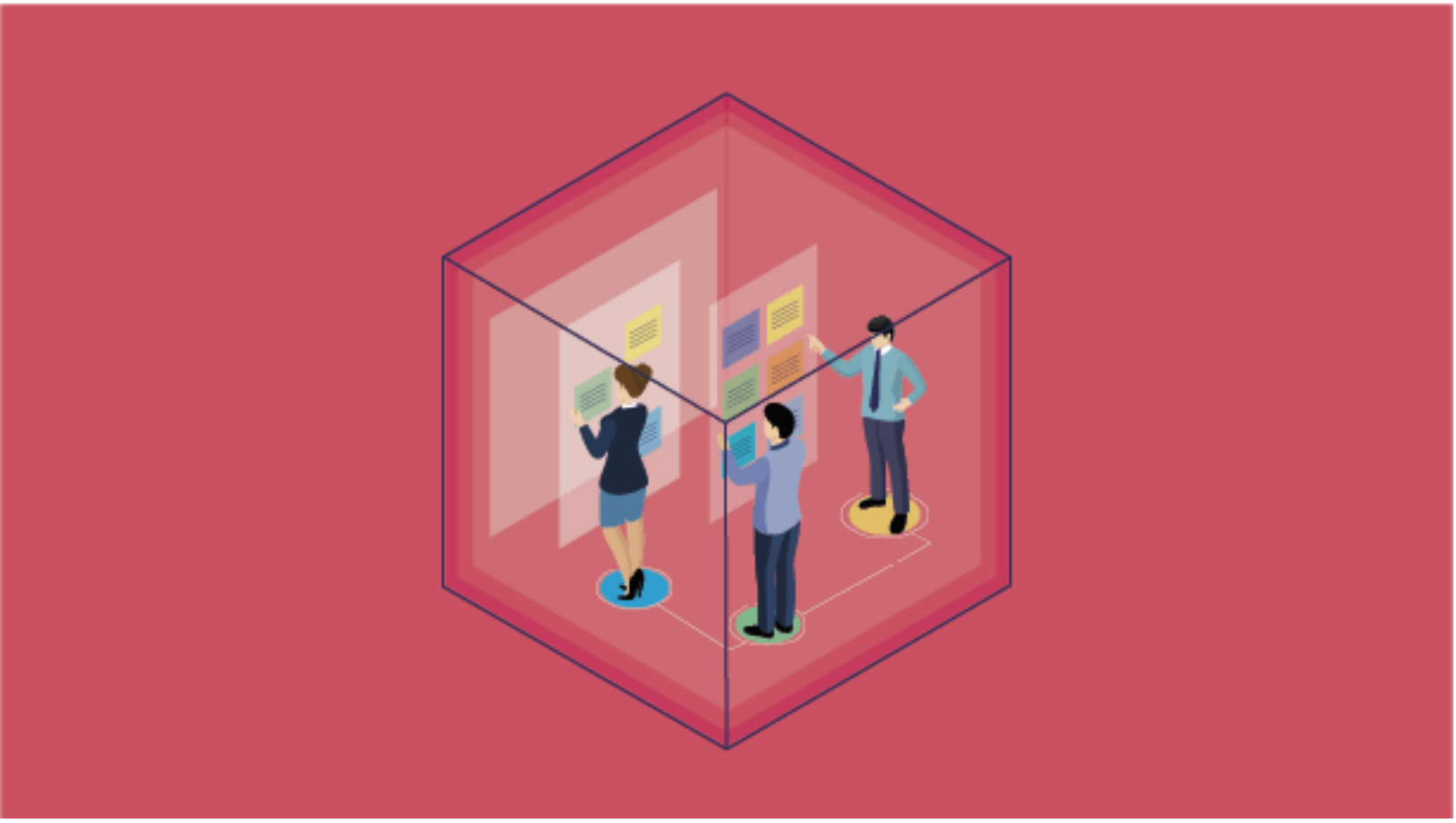

Plantilla matriz de poder – interés

Listado de interesados

NÚMERO	DESCRIPCIÓN DEL INTERESADO
1	SGNP: Patrocinador y entidad financiadora del proyecto.
2	Tinterillos SA: Contratista principal de la licitación y responsable ante SGNP.
3	Turing: Aliado tecnológico encargado de ejecutar el proyecto.
4	Alcaldesa de ciudad capital: Impulsora política de la sistematización y reducción de tramitología.
5	Notarías de ciudad capital: Entidades operadoras del trámite y usuarias institucionales.
6	Notarios: Responsables de la comparecencia y validez del trámite.
7	Ciudadanos compradores y vendedores: Usuarios finales del trámite de compraventa de inmuebles.
8	Gerente general de Turing: Promotor de la estrategia de incursión en proyectos con el Estado.
9	Gerente financiero de Turing: Evalúa rentabilidad, costos, multas y viabilidad económica.
10	Gerente de operaciones de Turing: Responsable de disponibilidad de recursos y capacidad de ejecución.
11	Arquitecto de software de Turing: Responsable técnico de arquitectura, integración y escalabilidad.
12	Equipo técnico de Turing: Analistas, desarrolladores, QA, DevOps y seguridad que construyen la solución.
13	Comité evaluador de Mejor Iniciativa del Año: Evalúa propuesta interna y reconocimiento de los gerentes jóvenes.
14	Futuros gobiernos: Podrían apoyar o frenar continuidad y escalamiento posterior.

15	Entidades externas de identidad/biometría: Proveedores o integradores de servicios de verificación de identidad.

Matriz de Poder – Interés

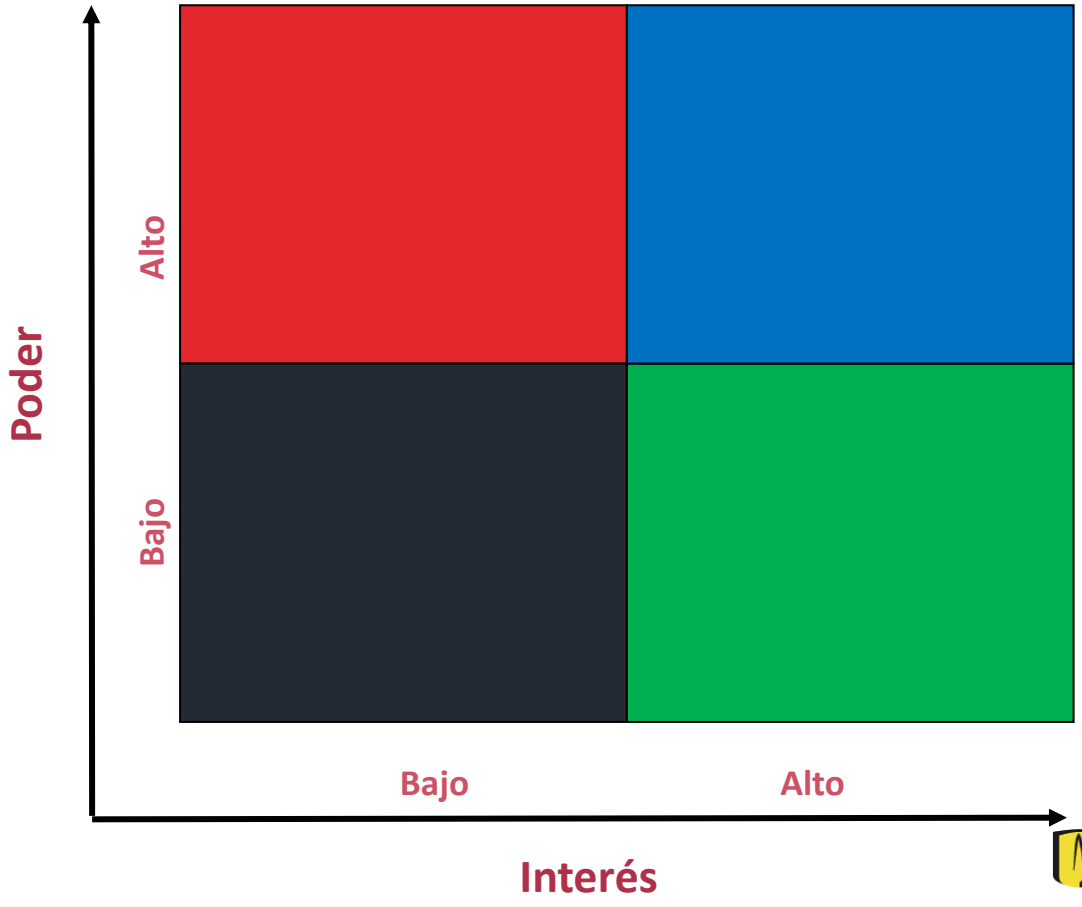

Clasificación en la Matriz de Poder - Interés

Interesado	Poder	Interés	Estrategia
SGNP	Alto	Alto	Gestionar de cerca
Tinterillos SA	Alto	Alto	Gestionar de cerca
Turing	Alto	Alto	Gestionar de cerca
Alcaldesa de ciudad capital	Alto	Alto	Gestionar de cerca
Notarías de ciudad capital	Alto	Alto	Gestionar de cerca
Notarios	Alto	Alto	Gestionar de cerca
Ciudadanos compradores y vendedores	Bajo	Alto	Mantener informados
Gerente general de Turing	Alto	Alto	Gestionar de cerca
Gerente financiero de Turing	Alto	Medio	Mantener satisfecho

Interesado	Poder	Interés	Estrategia
Gerente de operaciones de Turing	Alto	Alto	Gestionar de cerca
Arquitecto de software de Turing	Medio	Alto	Mantener informados e involucrados
Equipo técnico de Turing	Medio	Alto	Mantener informados e involucrados
Comité evaluador de Mejor Iniciativa del Año	Medio	Medio	Monitorear y reportar avances clave
Futuros gobiernos	Alto	Bajo	Mantener satisfechos
Entidades externas de identidad/biometría	Medio	Medio	Gestionar por contrato y acuerdos de servicio

Cuadrantes de gestión

Cuadrante	Interesados	Gestión sugerida
Alto poder / Alto interés	SGNP, Tinterillos, Turing, Alcaldesa, Notarías, Notarios, Gerente general y Gerente de operaciones	Gestionar de cerca mediante comités, reportes ejecutivos, decisiones oportunas y control de cambios.
Alto poder / Bajo o medio interés	Gerente financiero de Turing y futuros gobiernos	Mantener satisfechos con indicadores de costo, avance, beneficios y continuidad.
Bajo o medio poder / Alto interés	Ciudadanos, arquitecto de software y equipo técnico	Mantener informados e involucrados mediante pruebas, comunicación y canales de retroalimentación.

Cuadrante	Interesados	Gestión sugerida
Bajo o medio poder / Bajo o medio interés	Comité evaluador interno y entidades externas de biometría	Monitorear y gestionar mediante contratos, acuerdos de servicio y reportes puntuales.

Objetivos, plan de gestión, conflictos y riesgos

Interesado o grupo	Objetivos relevantes	Plan de gestión	Conflictos y solución	Beneficios	Costos	Riesgos y alternativas
SGNP	Cumplir el contrato, lograr sistematización segura y usar adecuadamente el presupuesto.	Comité directivo quincenal, reportes de avance, riesgos y control de cambios.	Puede exigir alcance adicional; solución: priorización formal y aprobación de cambios.	Financiación; legitimidad institucional; datos históricos; capacidad de convocatoria.	Tiempo de comités; aprobaciones; seguimiento contractual; gestión de cambios.	Atraso por aprobaciones; alternativa: matriz RACI y tiempos máximos de decisión.
Tinterillos SA	Cumplir la licitación y proteger su reputación como contratista principal.	Gestión de cuenta, tablero ejecutivo y acuerdos claros de responsabilidad con Turing.	Puede trasladar presión contractual a Turing; solución: acuerdos de servicio y escalamiento.	Acceso al cliente; conocimiento del contrato; coordinación con SGNP; soporte comercial.	Coordinación contractual; reuniones; gestión de dependencias; atención de auditorías.	Disponibilidad limitada de recursos; alternativa: plan de suplencias y decisiones priorizadas.

Interesado o grupo	Objetivos relevantes	Plan de gestión	Conflictos y solución	Beneficios	Costos	Riesgos y alternativas
Turing	Ejecutar con éxito, entrar en proyectos del Estado y evitar multas.	Gobernanza interna semanal, control de alcance y gestión temprana de riesgos técnicos.	La competencia interna puede sesgar prioridades; solución: alinear concurso con objetivos contractuales.	Capacidad técnica; oportunidad estratégica; aprendizaje; posible crecimiento comercial.	Asignación de equipo; costo de desarrollo; pruebas; gestión de proveedores.	Sobrecarga del equipo; alternativa: plan de capacidad, contratación temporal y reservas de gestión.
Notarías y notarios	Mantener validez, seguridad y eficiencia del trámite notarial.	Mesas de levantamiento, pilotos, capacitación y canal de soporte.	Pueden resistir cambios al proceso; solución: pruebas controladas y evidencia de seguridad.	Conocimiento operativo; adopción; retroalimentación; legitimidad del proceso.	Capacitación; tiempo de usuarios expertos; ajustes de procedimiento; soporte inicial.	Baja adopción; alternativa: embajadores por notaría y plan de gestión del cambio.
Ciudadanos compradores y	Realizar trámites con menos desplazamient	Comunicación clara, pruebas de usabilidad,	Desconfianza sobre biometría o documentos	Mayor adopción; retroalimentación; reducción	Soporte; comunicación; atención de quejas;	Rechazo del canal digital; alternativa:

Interesado o grupo	Objetivos relevantes	Plan de gestión	Conflictos y solución	Beneficios	Costos	Riesgos y alternativas
vendedores	os, seguridad y tiempos razonables.	soporte y mecanismos de contingencia.	electrónicos; solución: pedagogía y consentimiento informado.	de filas; validación de experiencia.	ajustes de accesibilidad.	piloto gradual y canal asistido.
Gerencias y arquitectura de Turing	Controlar rentabilidad, recursos, calidad técnica y visibilidad interna.	Reportes internos, revisiones de arquitectura y control financiero mensual.	Conflicto entre costo y calidad; solución: criterios de aceptación y análisis de impacto.	Dirección técnica; priorización; control de costos; apoyo ejecutivo.	Tiempo directivo; revisiones; ajustes de plan; gestión de escalamiento.	Decisiones tardías; alternativa: comité de decisiones con agenda y responsables.

Beneficios y costos

Tipo	Descripción
Beneficio 1	Disminución de desplazamientos presenciales para ciudadanos en compraventa de inmuebles.
Beneficio 2	Mejor trazabilidad del trámite mediante documentos electrónicos, anotaciones y auditoría.
Beneficio 3	Posicionamiento de Turing en proyectos del Estado y posibles contratos futuros.

Tipo	Descripción
Beneficio 4	Mayor eficiencia operativa para notarías y SGNP al automatizar flujos de trabajo.
Costo 1	Tiempo de participación de SGNP, Tinterillos, notarías y equipo técnico en comités y levantamientos.
Costo 2	Inversión en desarrollo, pruebas, seguridad, integraciones biométricas e infraestructura requerida.
Costo 3	Costo de gestión del cambio, capacitación, soporte y comunicación a usuarios.
Costo 4	Costo de control de riesgos, auditorías, pruebas de desempeño y contingencias por retrasos.

Alternativas de gestión de riesgos

Riesgo	Alternativa de gestión
Riesgo de atraso	Plan de entregas incrementales, hitos mensuales, ruta crítica y escalamiento temprano.
Riesgo de seguridad e identidad	Pruebas de seguridad, validación legal, autenticación multifactor y auditoría de sesiones.
Riesgo de infraestructura insuficiente	Diagnóstico temprano, dimensionamiento, pruebas de carga y plan de cierre de brechas.
Riesgo de resistencia al cambio	Pilotos, capacitación, usuarios líderes por notaría y canal de soporte.
Riesgo de cambios de alcance	Comité de control de cambios, backlog priorizado y evaluación de impacto en costo/tiempo.

Conflictos derivados de la gestión de interesados

Conflicto	Solución propuesta
SGNP/Tinterillos vs. Turing	Presión por nuevas funcionalidades frente a plazo fijo; resolver con control formal de cambios.
Notarios vs. automatización	Temor a pérdida de control del acto notarial; resolver con validaciones, capacitación y participación en pilotos.
Ciudadanos vs. biometría	Preocupaciones por privacidad; resolver con consentimiento, transparencia y controles de seguridad.
Gerencia financiera vs. equipo técnico	Control de costos frente a necesidades de calidad; resolver con criterios de aceptación y priorización por riesgo.
Alcaldía/SGNP vs. futuros gobiernos	Continuidad del apoyo político; resolver documentando beneficios y resultados medibles del primer año.

© - Derechos Reservados: la presente obra, y en general todos sus contenidos, se encuentran protegidos por las normas internacionales y nacionales vigentes sobre propiedad Intelectual, por lo tanto su utilización parcial o total, reproducción, comunicación pública, transformación, distribución, alquiler, préstamo público e importación, total o parcial, en todo o en parte, en formato impreso o digital y en cualquier formato conocido o por conocer, se encuentran prohibidos, y solo serán lícitos en la medida en que se cuente con la autorización previa y expresa por escrito dela Universidad de los Andes.

De igual manera, la utilización de la imagen de las personas, docentes o estudiantes, sin su previa autorización está expresamente prohibida. En caso

de incumplirse con lo mencionado, se procederá de conformidad conlos reglamentos y políticas de la universidad, sin perjuicio de las demás acciones legales aplicables.